

# FABBRICATO AG-CHT01

## Chatillon (VdA)



### Dati immobile

#### CHATILLON - Viale della Rimembranza

Porzione di un più ampio complesso artigianale - produttivo realizzato nel secolo scorso per accogliere alcuni reparti dell'esercito militare di stato, e negli anni successivi oggetto di diversi interventi di riqualificazione effettuati dalla Regione Autonoma Valle d' Aosta. Tra le varie attività che nel tempo si sono insediate nel complesso, alcuni locali erano adibiti alla lavorazione del miele e ad oggi risultano disponibili. Il lotto 1, oggetto di interventi di ristrutturazione tra il 2004 e 2005, è composto al piano terreno da corridoio principale, quattro locali a nord di cui uno destinato a zona pesa e gli altri tre per le celle frigo, un locale lavaggio e deposito bidoni, con accesso anche dalla corte interna una zona spogliatoio con servizi, due celle frigo, l'ascensore e sul lato est l'ampio locale di invasettamento e confezionamento, prossimo al locale smielatura e collegato con un deposito. Completano il piano alcuni locali tecnici con accesso diretto dall'esterno. Il piano primo, raggiungibile con ampia scala centrale e ascensore, si compone di un locale lavorazioni, di un deposito in ambito di sottotetto di buona qualità di finiture e di due sottotetti ampi allo stato grezzo. La superficie lorda di pavimento totale è pari a circa 358,00 m<sup>2</sup> oltre ai locali al grezzo.

**a** Agro-alimentare Slp 358,00 m<sup>2</sup>

Zona piano regolatore	Fb09 - servizi locali (art, comm, res)
Reti tecnologiche	<input type="checkbox"/>
Accesso carrabile	<input checked="" type="checkbox"/> da strada pubblica / piazzale interno
Sevizi igienici	<input checked="" type="checkbox"/>
Riscaldamento	<input checked="" type="checkbox"/> caldaia a gasolio
Condizionamento estivo	<input type="checkbox"/>
Dotazioni antincendio	<input type="checkbox"/>
Uscite di emergenza	<input type="checkbox"/>
Strade principali	<input checked="" type="checkbox"/> Uscita autostrada < 2000 m
Trasporti pubblici	<input checked="" type="checkbox"/> bus < 100 m / stazione rfi < 1500 m
Classe energetica	<input checked="" type="checkbox"/> <b>E</b> 138,40 kW/h m <sup>3</sup> anno
Altre informazioni	



# FABBRICATO AG-CHT01

## Chatillon (VdA)

### PIANTA PIANO TERRENO

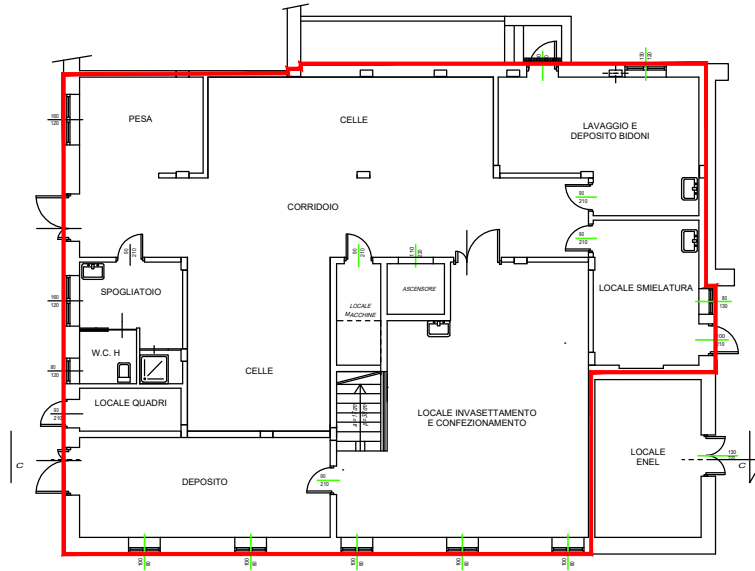

### PIANTA PIANO PRIMO

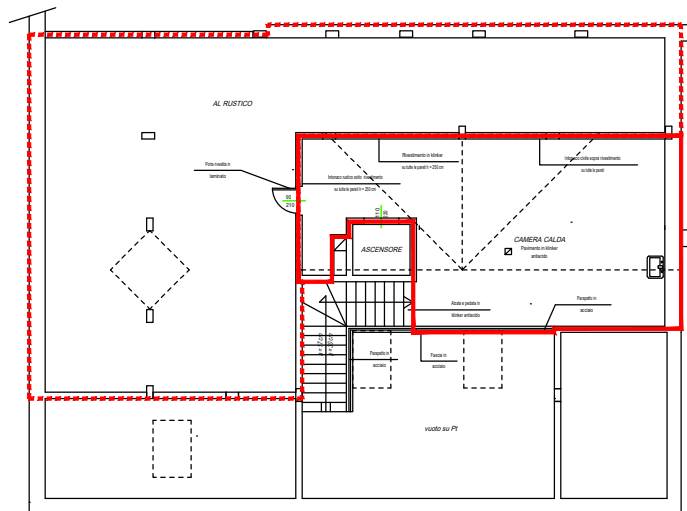

# FABBRICATO AG-CHT01 Chatillon (VdA)

