

FABBRICATO AG-CHT02

Chatillon (VdA)



Dati immobile

Slp

a Agro-alimentare  552,00 m²

CHATILLON - Viale della Rimembranza

Porzione di un più ampio complesso realizzato nel secolo scorso per accogliere alcuni reparti dell' esercito militare di stato e oggetto di diversi interventi di riqualificazione effettuati dalla Regione Autonoma Valle d' Aosta a partire dagli anni '70, il **lotto AG-CHT02** è stato predisposto per accogliere le diverse fasi della macellazione compreso un locale dedicato alla vendita. il primo corpo ospita i locali lavorazione, le celle frigo, ricovero animali, lo spogliatoio e i servizi igienici per un totale di circa 221 m2 lordi oltre al negozio di 54 m2 lordi; il secondo corpo di fabbrica ospita una stalla e i relativi depositi per un totale di 277 m2 lordi oltre a portico di circa 88 m2 lordi. Le finiture dei locali macellazione sono tipiche della destinazione d' uso. Le unità immobiliari necessitano di interventi di manutenzione straordinaria. A completamento delle dotazioni sono compresi i relativi diritti sui beni comuni dell' intero complesso.

Zona piano regolatore	Fb09 - servizi locali (art, comm, res)
Reti tecnologiche	<input type="checkbox"/>
Accesso carrabile	<input checked="" type="checkbox"/> da strada pubblica / piazzale interno
Sevizi igienici	<input checked="" type="checkbox"/>
Riscaldamento	<input checked="" type="checkbox"/> caldaia murale
Condizionamento estivo	<input type="checkbox"/>
Dotazioni antincendio	<input type="checkbox"/>
Uscite di emergenza	<input type="checkbox"/>
Strade principali	<input checked="" type="checkbox"/> Uscita autostrada < 2000 m
Trasporti pubblici	<input checked="" type="checkbox"/> bus < 100 m / stazione rfi < 1500 m
Classe energetica	<input checked="" type="checkbox"/> diversi certificati
Altre informazioni	

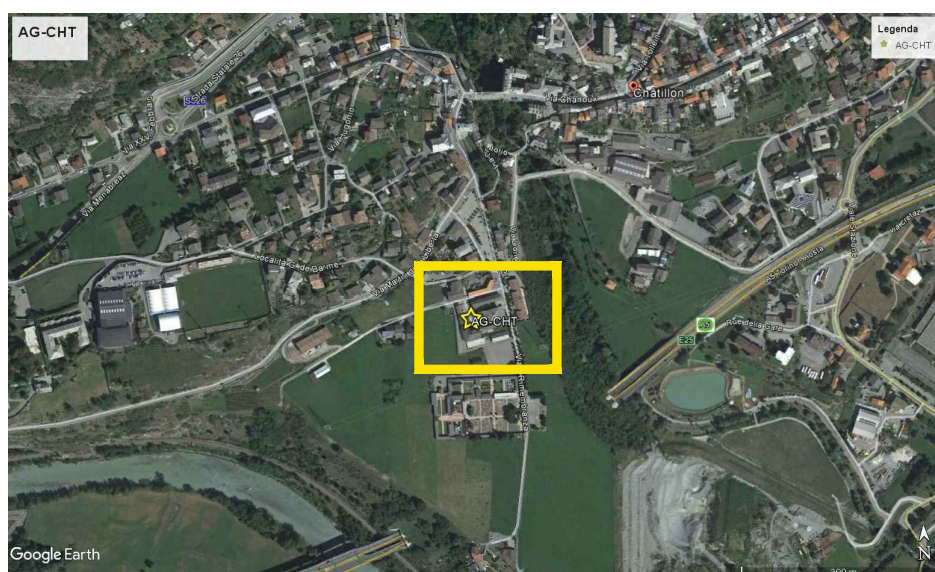

FABBRICATO AG-CHT02

Chatillon (VdA)

PIANTA PIANO TERRENO

